

介護の基本を学べる！

介護の 入門的研修

受講料
テキスト
無料

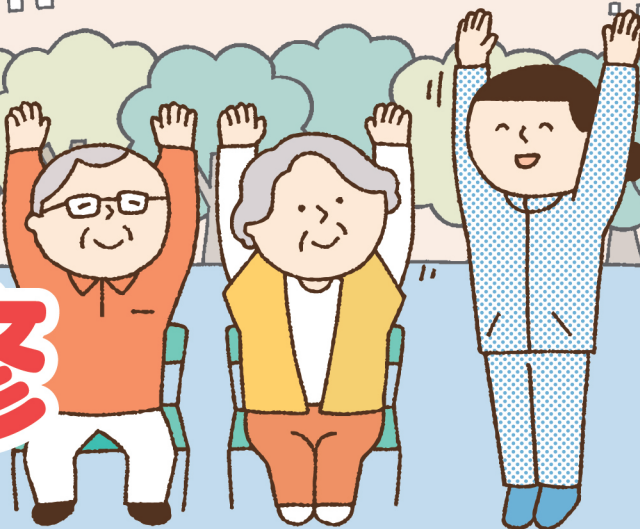

学んだ知識や技術を
介護現場や大切な人のためにいかしませんか？

POINT
01

すぐに役立つ
介護の基本を学べる

POINT
02

短期間(最大5日間)の
カリキュラム

POINT
03

研修後、希望者には
マッチング支援

● 対象者 **介護に関心がある方**や**介護の職場に就業を希望される方** (高校生以上)

介護の基本を学びたい方、定年退職を予定している方、元気なシニアの方、子育てが一段落した方、学生など広く募集します。

● 定員 各会場 10名程度

● 日程 各会場 5日間程度開催 ※3時間基礎講座のみの受講も可能

● 受講料 無料

● 申込先 愛媛県社会福祉協議会 福祉人材部 人材研修課
※申込みフォーム・FAX、メール・郵送にて (締め切りは各開催日の10日前まで)

● 会場・日程 以下、**愛媛県内8会場**で開催



西条市

特別養護老人ホーム・ソレイユ
西条市丹原町今井 457 番地 1

9/5(土)・26(土)・10/3(土)・10(土)・17(土)

TEL : 0898-76-2111
申込み締切 8/26(水)

西条市

済生会西条特別養護老人ホーム
西条市新田 109 番地 1 号

11/9(月)・10(火)・11(水)・12(木)・13(金)

TEL : 0897-55-5130
申込み締切 10/30(金)

西条市

株式会社 ジェイコム
西条市氷見丙 477 番地

11/7(土)・14(土)・21(土)・28(土)・12/5(土)

TEL : 0897-57-7090
申込み締切 10/28(水)

松山市

ウェルケア畑寺
松山市畑寺 3 丁目 8 番 41 号

9/13(日)・20(日)・27(日)・10/4(日)・11(日)

TEL : 089-907-2810
申込み締切 9/3(木)

松山市

特別養護老人ホーム アテナ
松山市保免中 3 丁目 3 番 23 号

9/7(月)・8(火)・9(水)・10(木)・11(金)

TEL : 089-905-6622
申込み締切 8/28(金)

松山市

認定NPO法人 アクティブボランティア 21
松山市天山 2 丁目 3 番 2 7 号

9/9(水)・14(月)・18(金)・25(金)・28(月)

TEL : 089-932-7100
申込み締切 8/30(日)

砥部町

介護付有料老人ホーム To-be
伊予郡砥部町麻生 51 番地 1

10/31(土)・11/1(日)・7(土)・8(日)・15(日)

TEL : 089-969-0085
申込み締切 10/21(水)

内子町

グループホームあまご
喜多郡内子町只海甲 855 番地 15 号

9/5(土)・10/3(土)・11/7(土)・12/5(土)・1/9(土)

TEL : 0893-44-3551
申込み締切 8/26(水)

研修内容

「基礎講座」3時間、「入門講座」18時間です。「基礎講座」のみの受講も可能です。
基礎講座のみ、又は基礎・入門両方の講座を修了された方には、修了証明書を発行します。

日程	講座	時間	内容
1日目	基礎講座	9:00 ~ 9:10	オリエンテーション
		9:10 ~ 10:40	介護に関する基礎知識 (1.5時間) ○ 高齢社会の現状 ○ 介護に関する相談先 ○ 介護保険制度の概要 ○ 仕事と介護の両立
		10:50 ~ 12:20	介護の基本 (1.5時間) ○ 介護における安全・安楽なからだの動かし方 ○ 介護予防・認知症予防に使える体操
2日目	入門講座	9:00 ~ 13:00	基本的な介護の方法① (4時間) ○ 介護職の役割や介護の専門性
3日目		9:00 ~ 13:00	基本的な介護の方法② (4時間) ○ 生活支援技術の基本
4日目		9:00 ~ 11:00	基本的な介護の方法③ (2時間) ○ 老化の理解
		11:10 ~ 13:10	障がいの理解 (2時間) ○ 障がいの基礎的理解 ○ 障がいの医学的側面 ○ 家族の心理、かかわり支援の理解
5日目		9:00 ~ 13:00	認知症の理解 (4時間) ○ 認知症を取り巻く状況 ○ 医学的側面からみた認知症の基礎と健康 ○ 認知症に伴うこころとからだの変化と日常生活 ○ 家族への支援
		13:00 ~ 14:00	昼食休憩 (1時間)
		14:00 ~ 16:00	介護における安全確保 (2時間) ○ 介護における安全の確保とリスクマネジメント ○ 介護職の安全
	16:10 ~ 16:30	修了証明書の交付等	



※内容は一部前後する場合があります。 ※注意事項・準備物については、受講決定後にお知らせします。

申込み方法

受講をご希望の方は、各開催日の10日前までに、申込みフォーム、FAX・メールまたは郵送でお申込みください。

①申込みフォーム

二次元コードから申込みフォームにアクセスし、必要事項を入力して送信



②FAX・メール

089-921-3398

jinzai@ehime-shakyo.or.jp

③郵送

〒790-8553 松山市持田町三丁目8番15号
社会福祉法人 愛媛県社会福祉協議会
福祉人材部 人材研修課 宛

※受講決定については、申込書に記載された住所へ「受講決定通知書」を送付します。 ※個人情報は、本研修の運営管理にのみ使用します。

介護の入門的研修 受講申込書

フリガナ		生年月日	昭和・平成	年
氏名			月	日 (歳)
住所	〒 -			
連絡先	日中連絡のつく電話番号をご記入ください。			
	電話番号			
職業	メールアドレス @			
	<input type="checkbox"/> 無職(休職中) <input type="checkbox"/> 主婦(夫) <input type="checkbox"/> パート・アルバイト <input type="checkbox"/> 会社員 <input type="checkbox"/> 高校生 <input type="checkbox"/> 大学生 <input type="checkbox"/> その他()			
希望会場 ※1か所に✓	<input type="checkbox"/> 西条市 特別養護老人ホーム・ソレイユ		<input type="checkbox"/> 西条市 済生会西条特別養護老人ホーム	
	<input type="checkbox"/> 西条市 株式会社ジェイコム		<input type="checkbox"/> 松山市 ウェルケア畑寺	
	<input type="checkbox"/> 松山市 特別養護老人ホームアテーナ		<input type="checkbox"/> 松山市 認定NPO 法人アクティブボランティア 21	
	<input type="checkbox"/> 砥部町 介護付有料老人ホーム To-be		<input type="checkbox"/> 内子町 グループホームあまご	
希望講座	<input type="checkbox"/> 基礎講座のみ (3時間) <input type="checkbox"/> 基礎・入門講座の両方 (21時間)			
申込理由 ※複数可	<input type="checkbox"/> 日常で役立つ介護の知識・技術を学びたい <input type="checkbox"/> 福祉・介護の職場への就労を検討している <input type="checkbox"/> 今後、介護の資格取得を目指したい <input type="checkbox"/> その他 ()			
特記事項				